

Science Project for kyushu girls

熊本大学大学院自然科学研究科 理学専攻・生命科学コース
藤野 梨香

self-introduction

- ▶ 熊本大学大学院自然科学研究科 理学専攻・生命科学コース 修士2年
- ▶ 研究内容：ヒトの脳機能メカニズム
- ▶ 自己認識→脳は自分と他人をどう区別しているのか??





**なぜ、理系に進んだ
のか？**

Cause

- 高校2年、理系 or 文系の選択
- 知りたい、研究したいと思うことが、“理系”の分野だった

Since I've been in college

大学入学後...

- ▶ 熊本大学 理学部 → 生物専攻
- ▶ 全理系教科を学ぶ：生物学との出会い、DNAに興味を持つ
- ▶ 教養科目では理学以外を選択

Since I've been in college

研究室配属...

- ▶ 3年時研究室・卒業研究選択

やはりヒトの研究がしたい...

→ **先生の紹介で、脳の研究 工学部へ**

- ▶ 学部・学科を超えた様々な経歴の人との出会い

My study on the brain

研究内容

▶ 自己認識

→ 脳は自分と他人をどう区別しているのか??

128CH脳波計 Net Station



My study on the brain

研究内容

▶ 自
→ 用
の7



てい



128CH脳波計 Net Station



My study on the brain

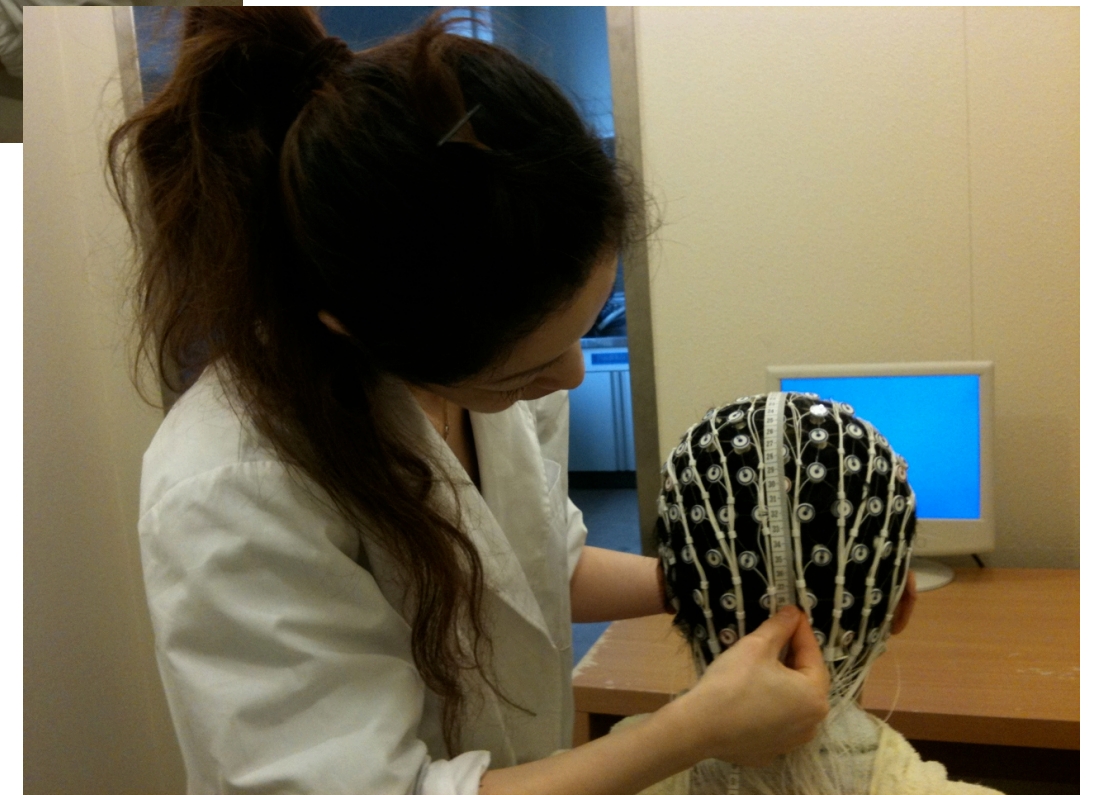

My study on the brain

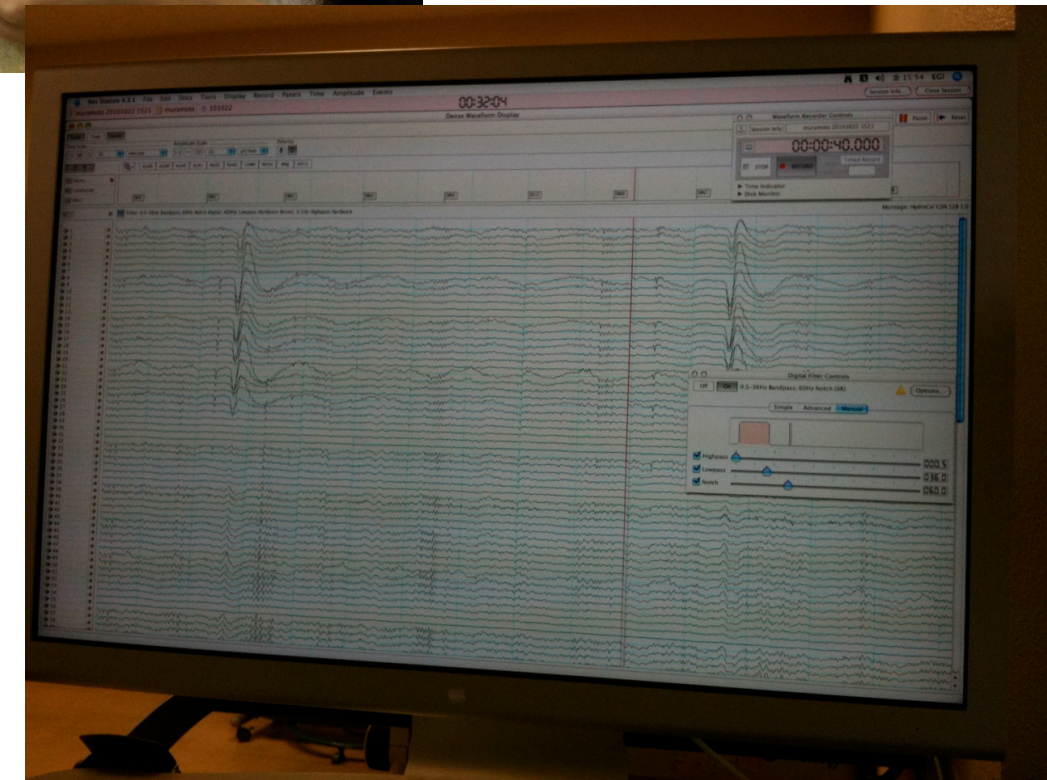
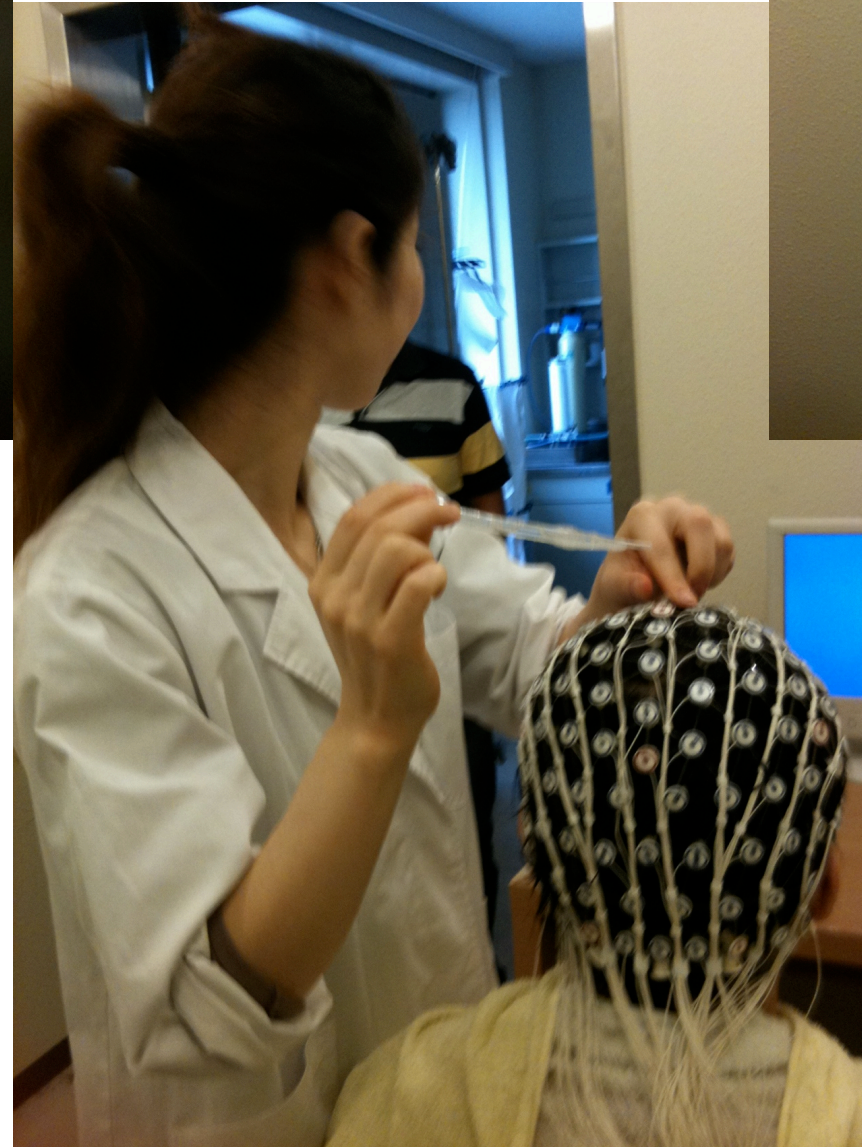
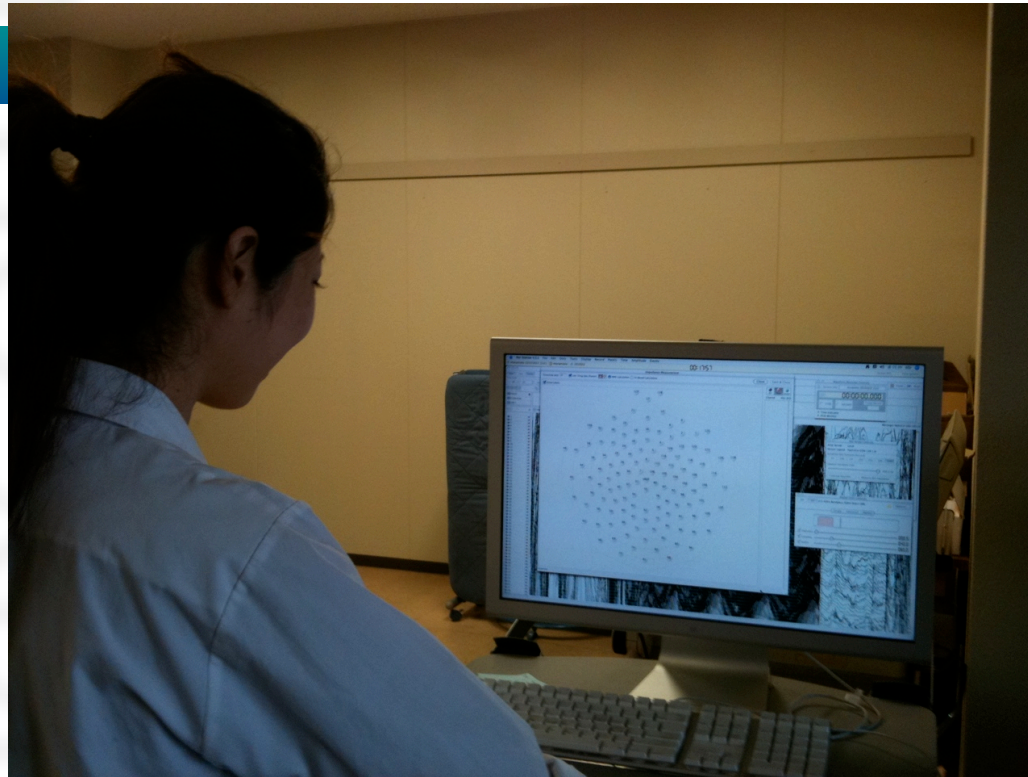

My study on the brain

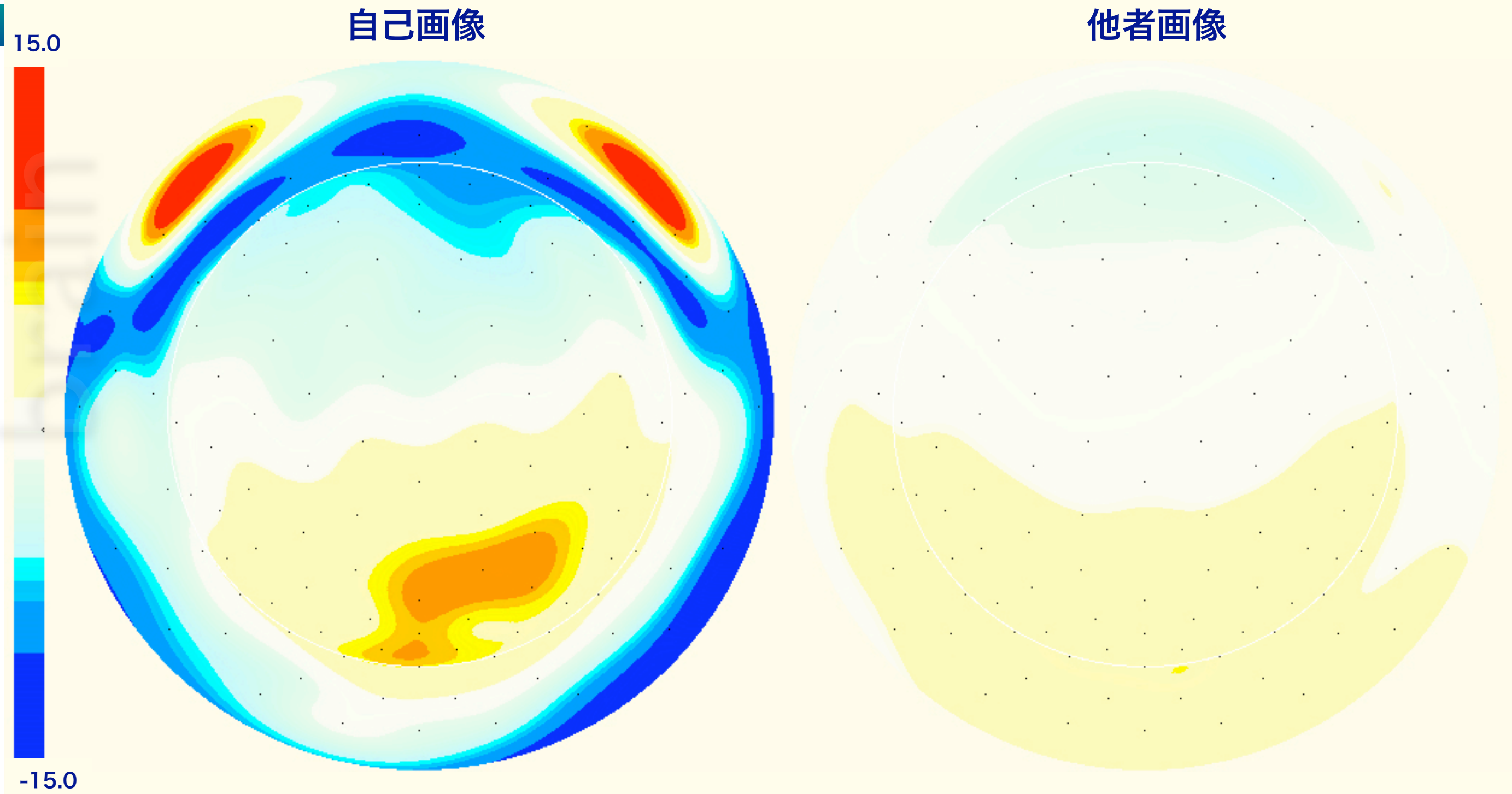



卒業後の進路

→ 医学部 博士課程へ

**Thank you for your
attention**