

# 社会福祉法人コロロ学舎

社会福祉法人コロロ学舎は、コロロ発達療育センターが母体となって、1999年に開設されました。成人の入所、通所、ショートステイ、障害児の放課後等デイサービスなどを運営しています。

また、園舎のない遠足幼稚園「ころろ子ども探検隊」の活動を行っています。

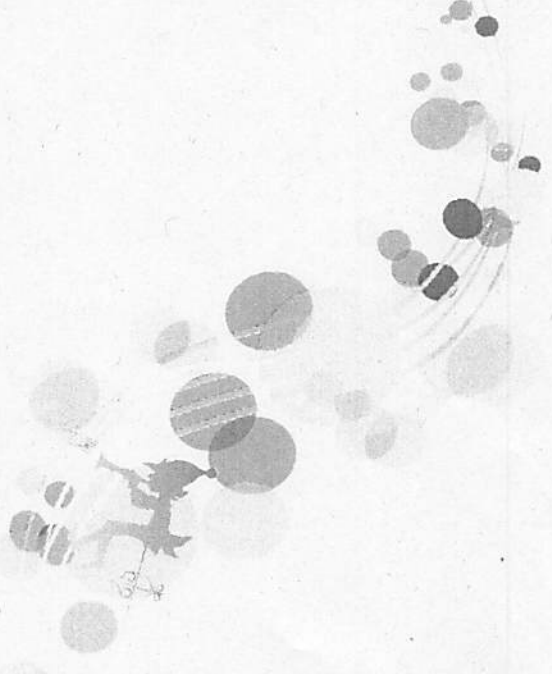

法人所在地	法人本部: 東京都西多摩郡瑞穂町箱根ヶ崎武蔵野940		五乃神学園: 東京都羽村市五ノ神345			
仕事内容	<input type="checkbox"/> ことばの学習・ソーシャルスキルトレーニング <input type="checkbox"/> 余暇活動の企画・支援(旅行・運動会・文化祭) <input type="checkbox"/> 歩行・リズム体操 <input type="checkbox"/> 生活・外出支援		<input type="checkbox"/> 児童ディサービス(放課後支援) <input type="checkbox"/> 学校との連携・協働による支援 <input type="checkbox"/> ご家族への支援(カウンセリング) <input type="checkbox"/> 支援方法の研究・学会発表・外部への技術支援 など、発達障害児・者の生活を豊かにする仕事です 【ころろ子ども探検隊: 子育て支援事業】 園舎のない遠足幼稚園: 異年齢統合保育			
従業員数	全体	130名	設立年	1999年10月		
職種	生活支援員		募集人数	20名		
勤務条件	基本給(初任給: 大卒)		¥210,000			
	基本給(初任給: 専・短卒)		¥206,000			
福利厚生	社員旅行、育児休暇・出産休暇、介護休暇 など		賞与	年3回(3.6ヶ月) 前年度実績		
各種手当	夜勤手当、通勤手当、住宅手当、家族手当、被服貸与 等					
勤務時間	シフト	変形労働時間制シフト		昇給	有(年1回)	
	休日	年間107日	他夏季休暇、冬期休暇	社会保険	厚生	雇用・退職
	有休	初年度10日			労災	健康
連絡先	瑞学園	TEL	042-568-0966	お問い合わせは出来る限り メールでお願い致します。		
	e-mail	saiyo@kololo.or.jp	担当	東樹 正晴		
備考	10月6日(土)熊本にて コロログループ説明会を開催致します! 詳しくはHP採用情報をご覧ください。					